

Schierz

DENTALLABOR

Unsichtbare
Schiene

Sanfte Kieferorthopädie für Erwachsene.

Die unauffällige Art der Zahnkorrektur.



www.dental-labor-schierz.de

Für schonend und sanfte Frontzahnkorrekturen

Die Korrektur von Zahnfehlstellungen mit der ästhetischen ALIGNER Schiene ist eine wichtige Therapieform in der aktuellen Kieferorthopädie. Speziell in der Erwachsenenbehandlung hat sich dieses Konzept in vielen klinischen Fällen bewährt. Es gewährleistet optimale Behandlungsergebnisse, verbunden mit einem hohen Tragekomfort.

Die Anwendungsmöglichkeiten für das Frontzahngebiet sind sehr vielseitig.

FALLBEISPIEL



vorher

nachher

FALLBEISPIEL

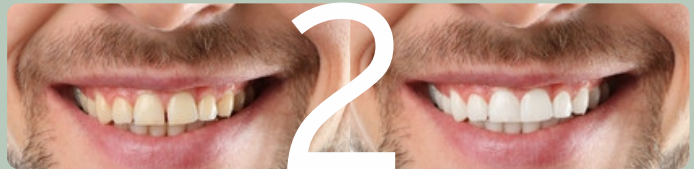

vorher

nachher

Ihre Vorteile auf einen Blick.

- ✓ **EFFEKTIV**
Die Behandlung erzielt in kurzer Zeit ein optimales, präzises Ergebnis.
- ✓ **PREISGÜNSTIG**
Die Therapie ist in vielen Fällen günstiger als andere Behandlungsarten zur Korrektur von Zahnfehlstellungen.
- ✓ **HYGIENISCH**
Zur Pflege empfehlen wir ein Reinigungspulver, erhältlich in Ihrer Apotheke.
- ✓ **ENTNEHMBAR**
Die Schiene ist jederzeit schnell und einfach aus dem Mund herausnehmbar und wieder einzusetzen (z.B. zum Essen oder zur Reinigung).
- ✓ **KOMFORTABEL**
Die Schiene ist angenehm glatt, ohne Brackets oder Drähte
- ✓ **TRANSPARENT**
Sie können unbeschwert sprechen und lachen.



Das 3-Schienen-System.

Für ein schönes Lächeln tragen Sie pro Behandlungsschritt drei unterschiedlich starke Schienen. Dadurch werden die Zähne effektiv, sehr sanft und auf sehr schonende Art korrigiert.

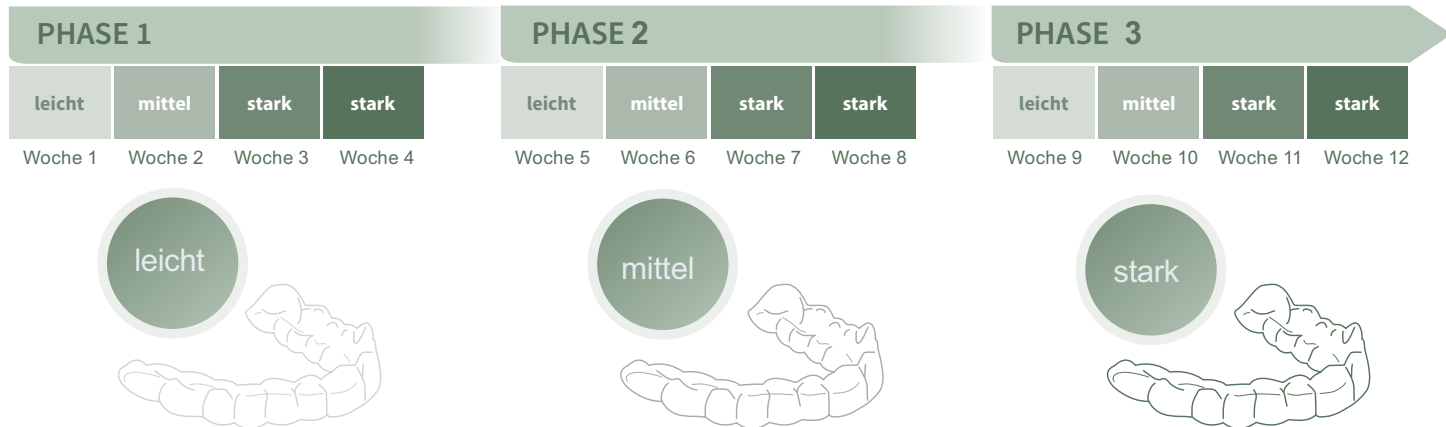

Unsichtbare Schiene zur Frontzahnkorrektur

Auch wenn wir es manchmal ungern zugeben:
Der erste Eindruck zählt.

Bei der ersten Begegnung sind es Aussehen und Auftreten, nach denen wir zuerst beurteilt werden. Sind Sie mit Ihrem Aussehen nicht zufrieden, so kann sich dies auf Ihr Gesamtbefinden auswirken. Wir haben die Lösung, nach der Sie gesucht haben und erfüllen Ihren Wunsch nach ästhetischer Veränderung.



Ihr Weg zum optimalen Behandlungsergebnis.

1

Beratung

Ist ein ALIGNER System bei Ihnen möglich? Fragen Sie in Ihrer Zahnarztpraxis nach.

2

Abformung

Die Abformungen Ihres Ober- und Unterkiefers liefern die Basis zur Herstellung der Schienen und ermöglichen es, uns zu überprüfen, ob das ALIGNER System für Sie geeignet ist.

3

Fertigung der Schiene

Im Labor erfolgt die Schienenherstellung computerunterstützt, präzise und ganz individuell für Sie.

4

Behandlung

Eine regelmäßige Kontrolle durch die Zahnarztpraxis sichert Ihnen ein optimales Ergebnis. Falls nötig, werden zusätzliche Schienen für Sie angefertigt.



Rufen Sie uns an und erfahren Sie mehr!

Ihr Sebastian Schierz

Dental-Labor-Schierz GmbH
Humboldtstraße 13
09599 Freiberg

Telefon: 03731 39 65-0
info@dental-labor-schierz.de
www.dental-labor-schierz.de

Schienen Stand: 08-2020

